

# Installation Software für GPS 100

## 1. Einlegen der CD

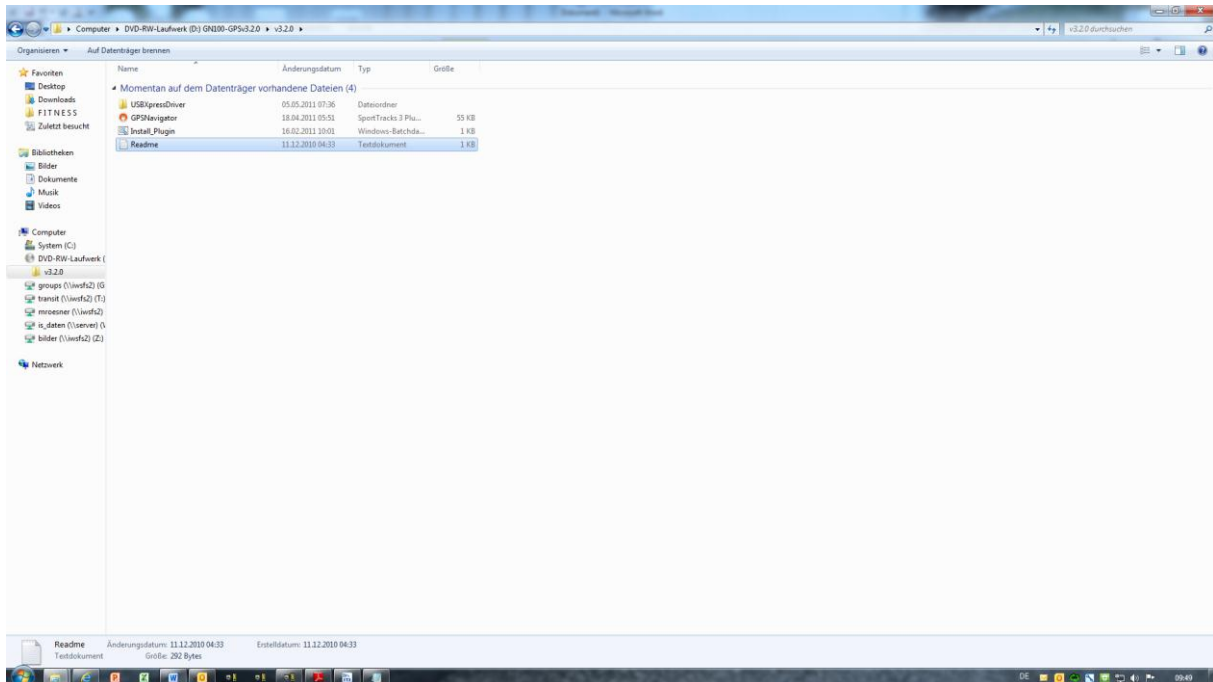

## 2. Download der Software (Trial Version) unter folgendem link

<http://www.zonefivesoftware.com/sporttracks/store/>

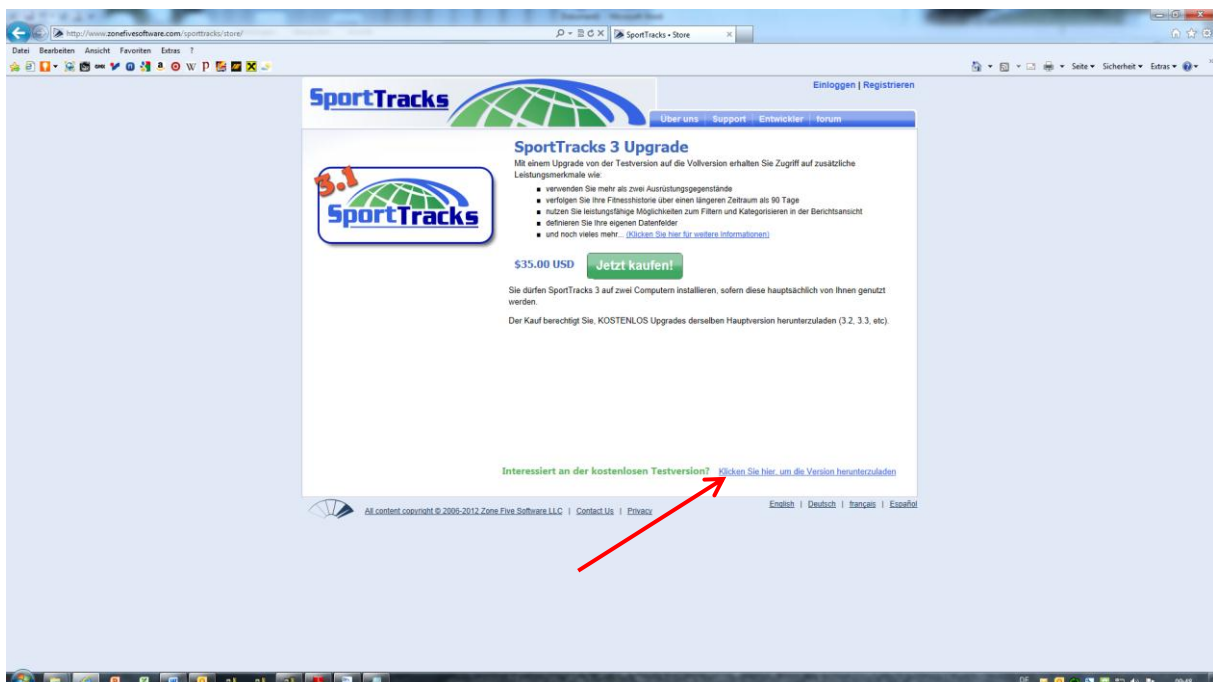

## Auswahl der Trialversion (aktuelle Version 3.1)

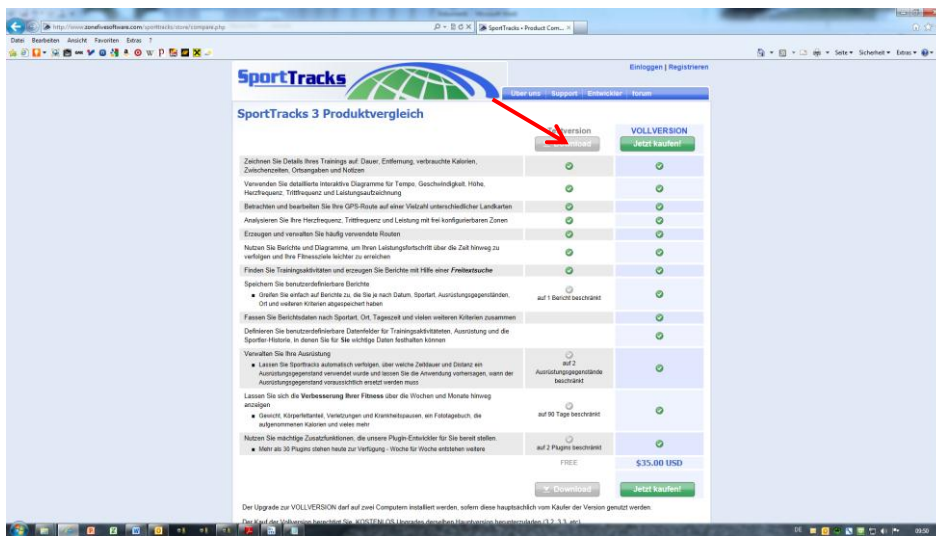

## Anschließend Software auf PC installieren



Installieren Sie nun das **plug in** von der CD

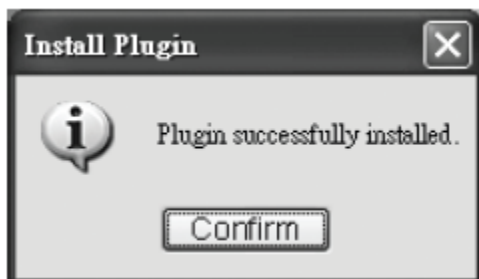
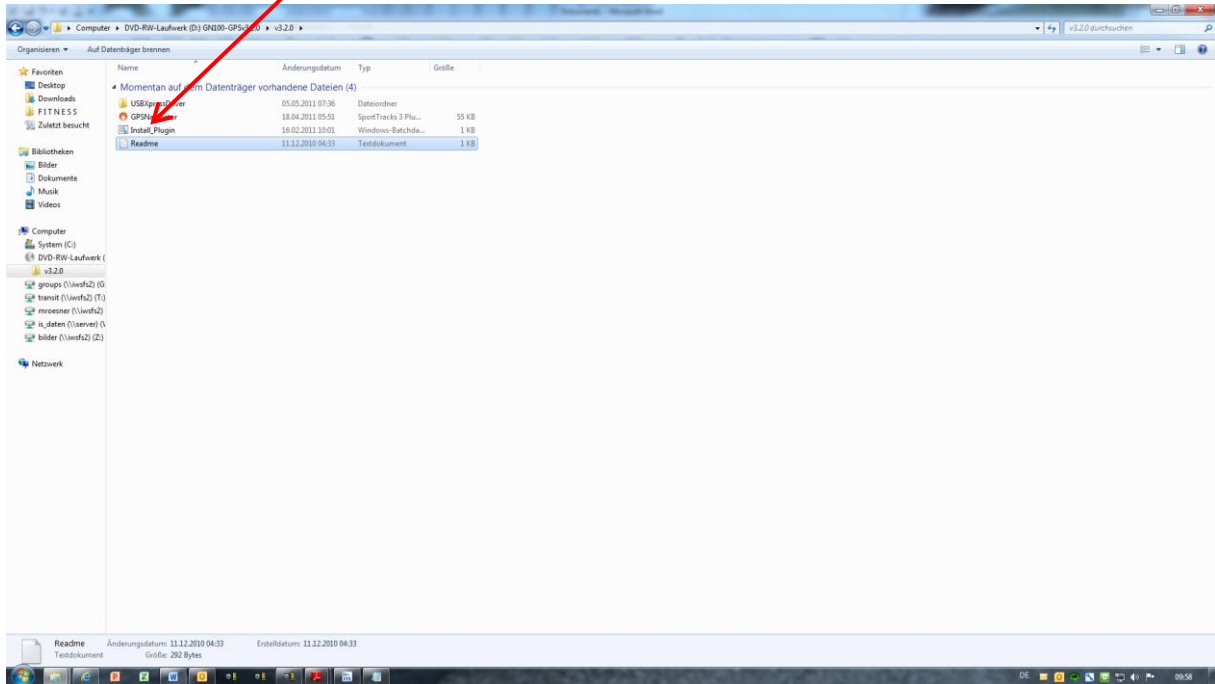

3. Starten Sie nun die SportTracks Software
4. GPS Uhr mit dem beigelegtem USB Connector an den PC anschließen

Wählen Sie unter Einstellungen – Anzeige Ihre Sprache und weitere Daten aus.

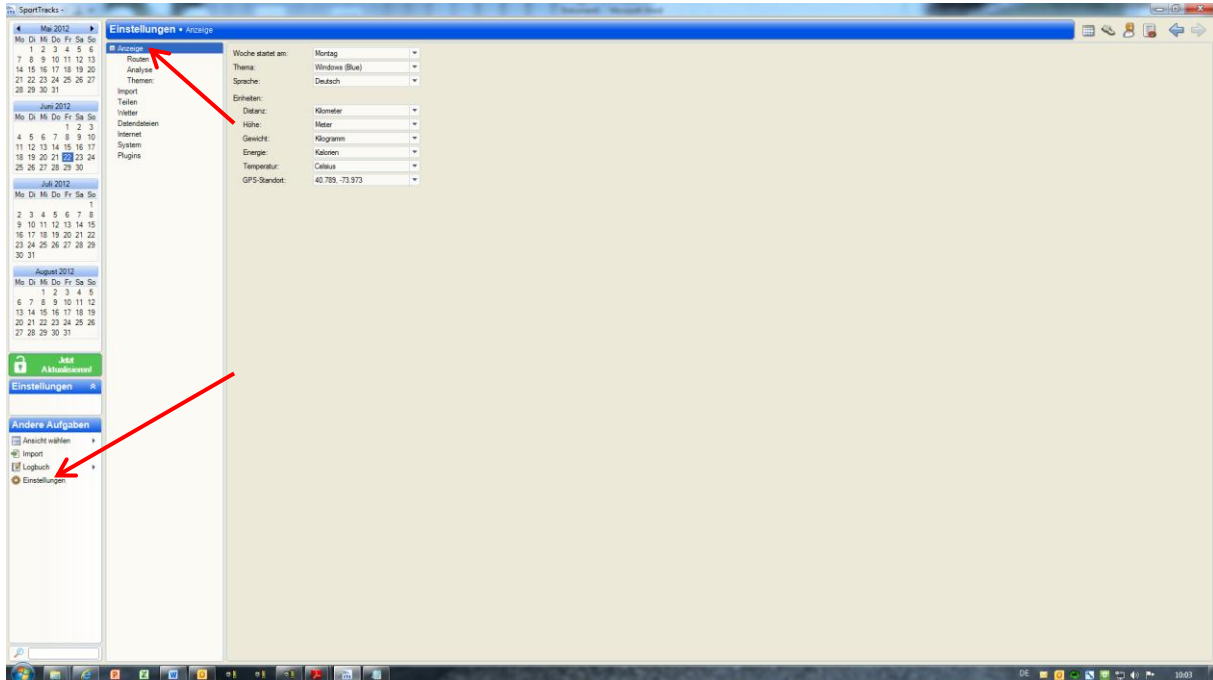

Unter **Ansicht wählen** – **Sportler** können Sie Ihre persönlichen Daten eingeben

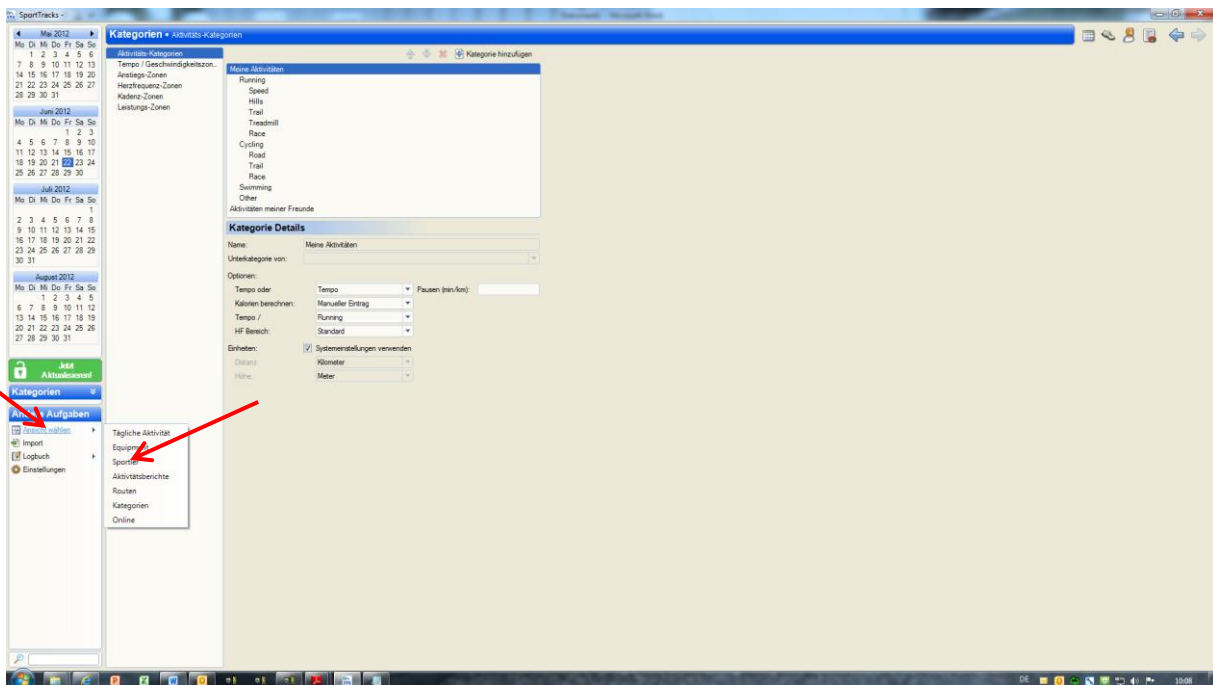

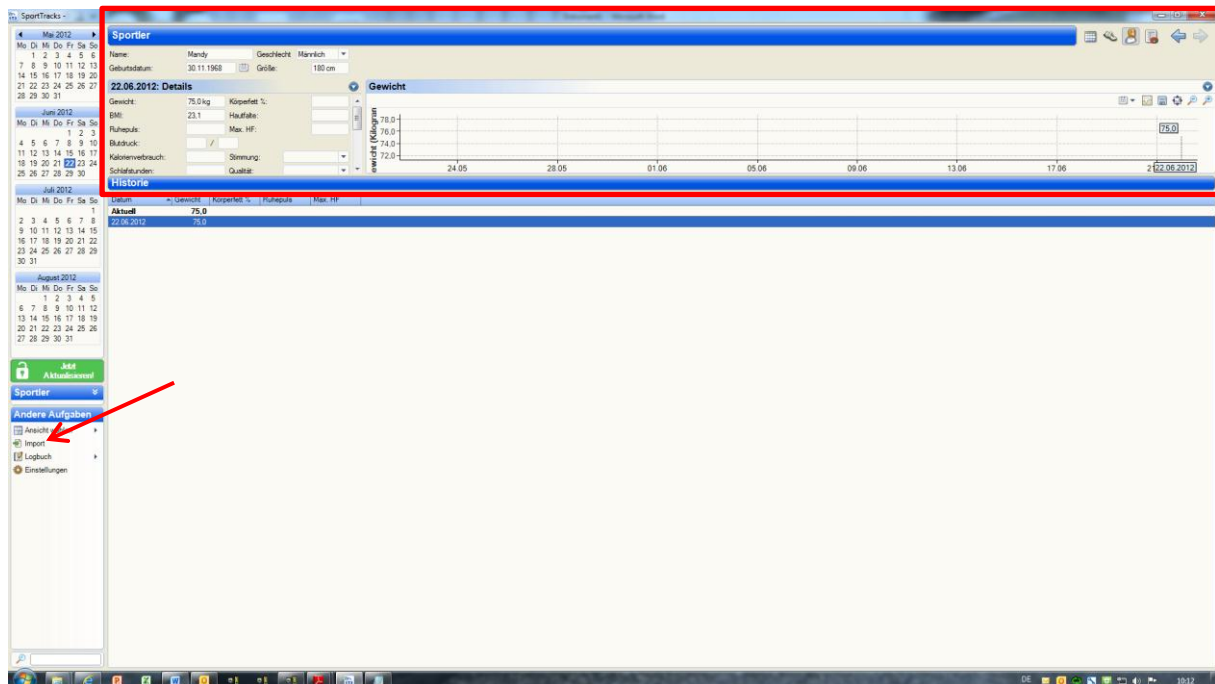

Im nächsten Schritt wählen Sie Ihr GPS Modell aus

Gehen Sie dazu unter Import und wählen unter allen angezeigten Modellen

das Modell **GPS Navigator** aus

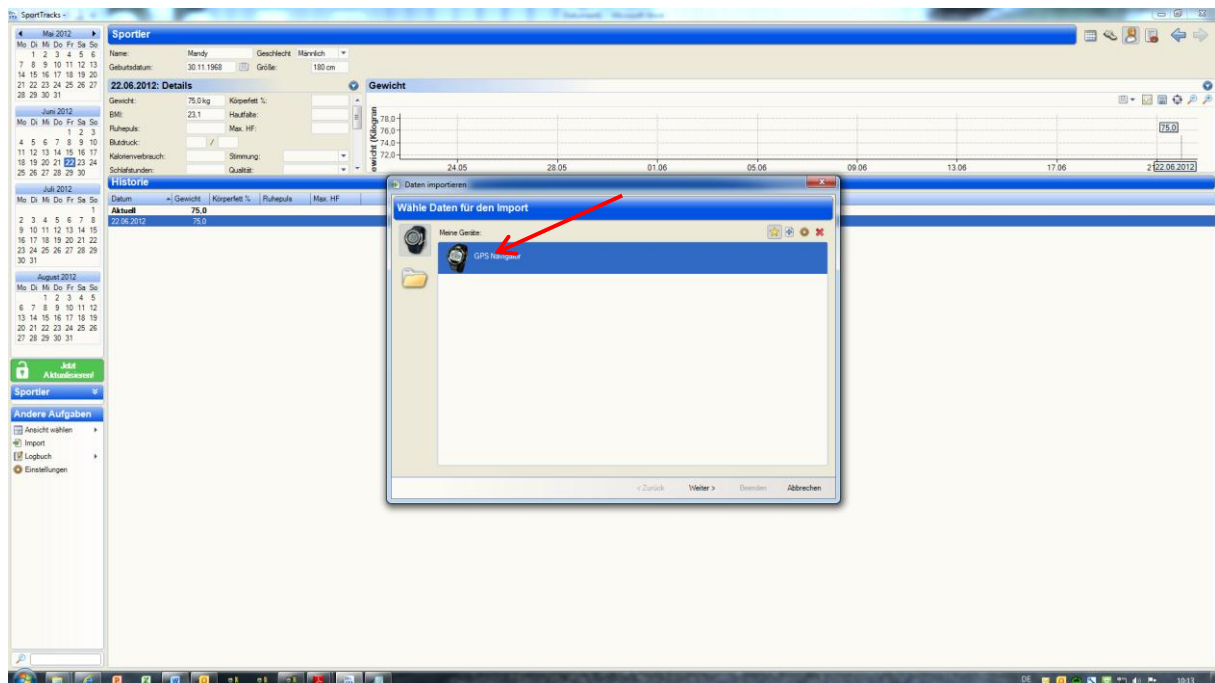

Jetzt ist alles fertig konfiguriert und Sie können nach dem 1. Training unter Import Ihre Trainingsdaten importieren.

**ACHTUNG:** Die Trainingsaufzeichnung erfolgt nur, wenn Sie Ihr Training im Stoppuhrmodus starten.